

INQUADRAMENTO TERRITORIALE



VISTA AEREA



PIANTA LIVELLO -1

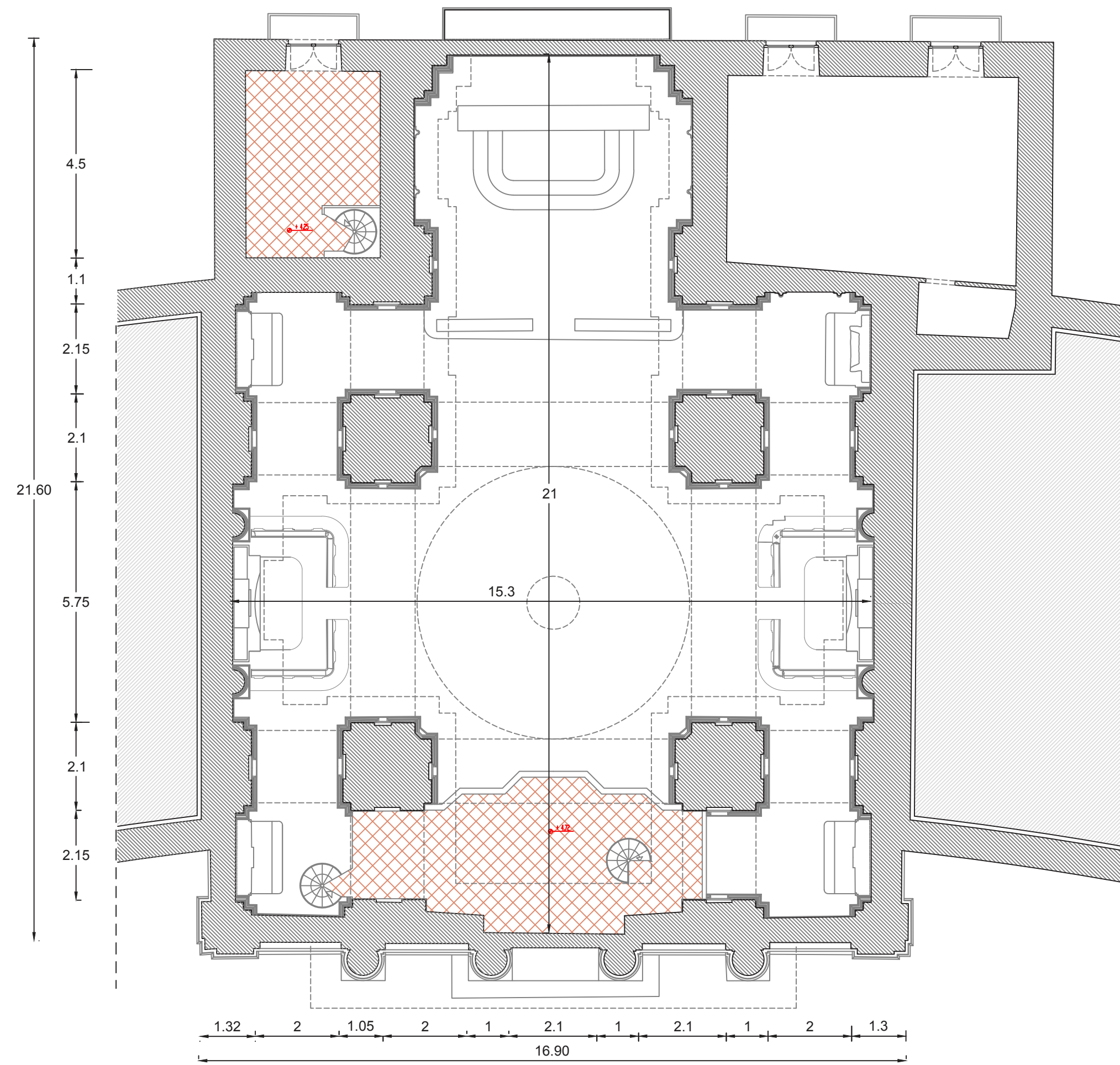

PIANTA LIVELLO 1



PIANTA LIVELLO 2

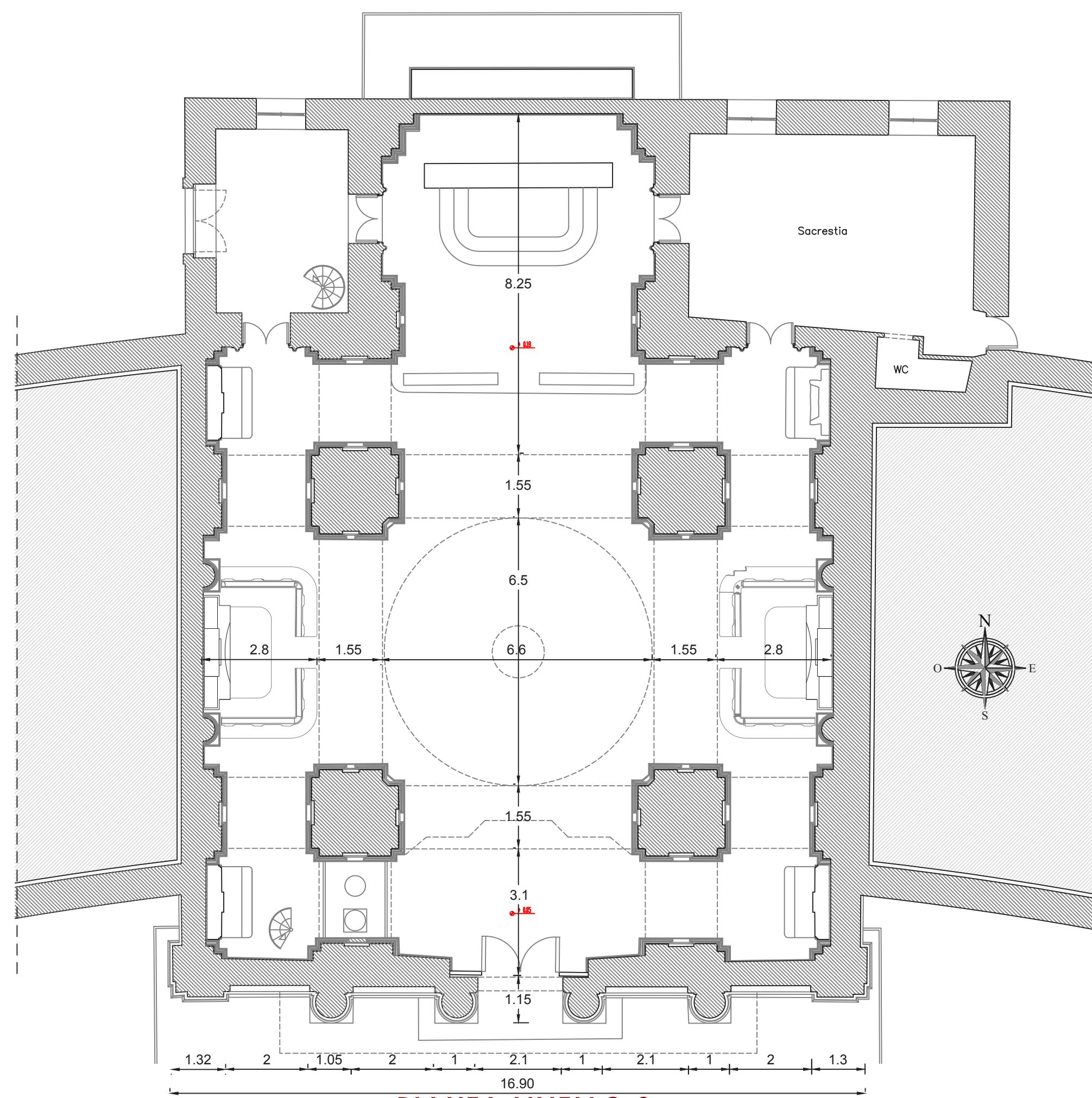
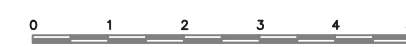

PIANTA LIVELLO 0

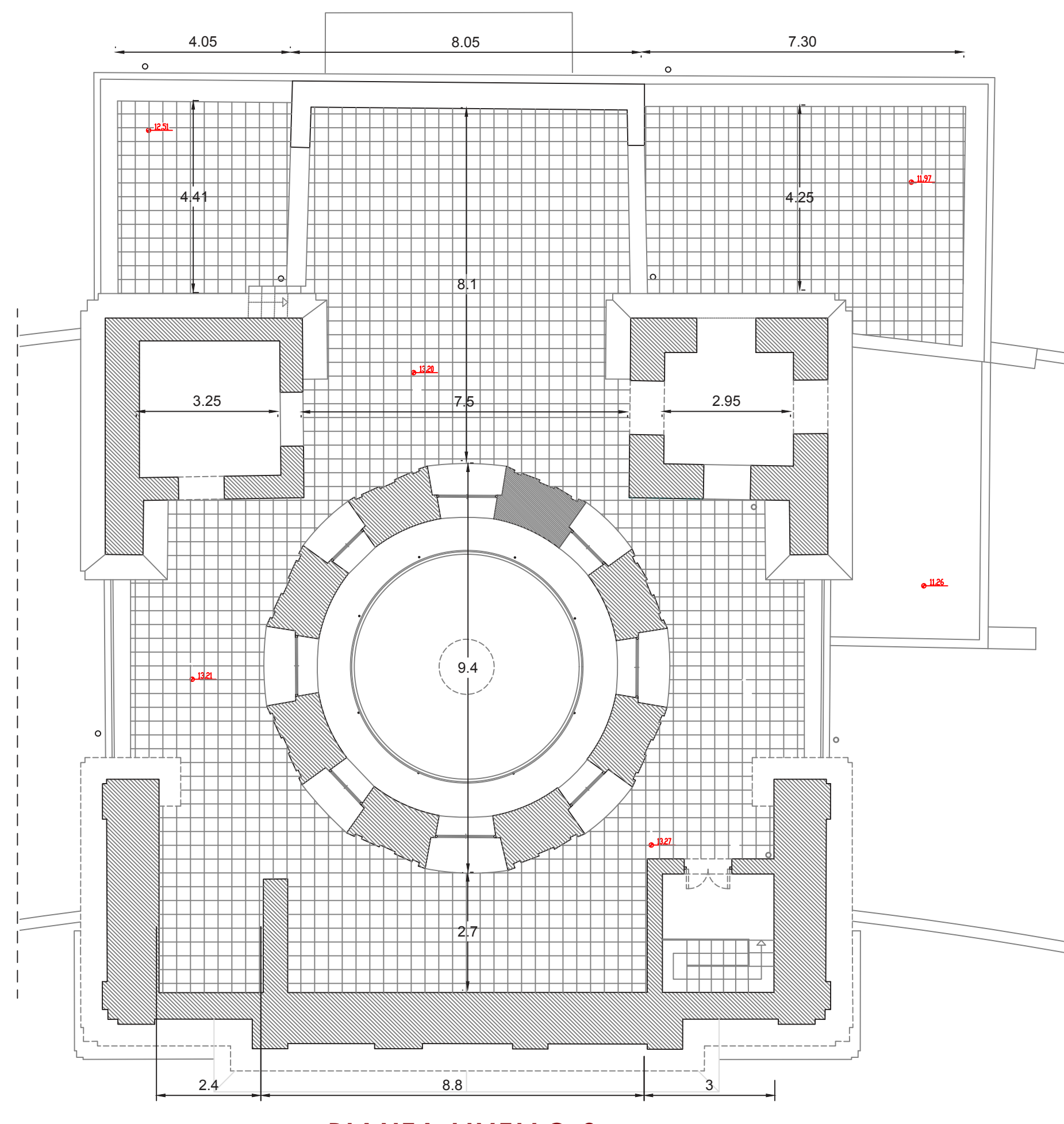

PIANTA LIVELLO 3

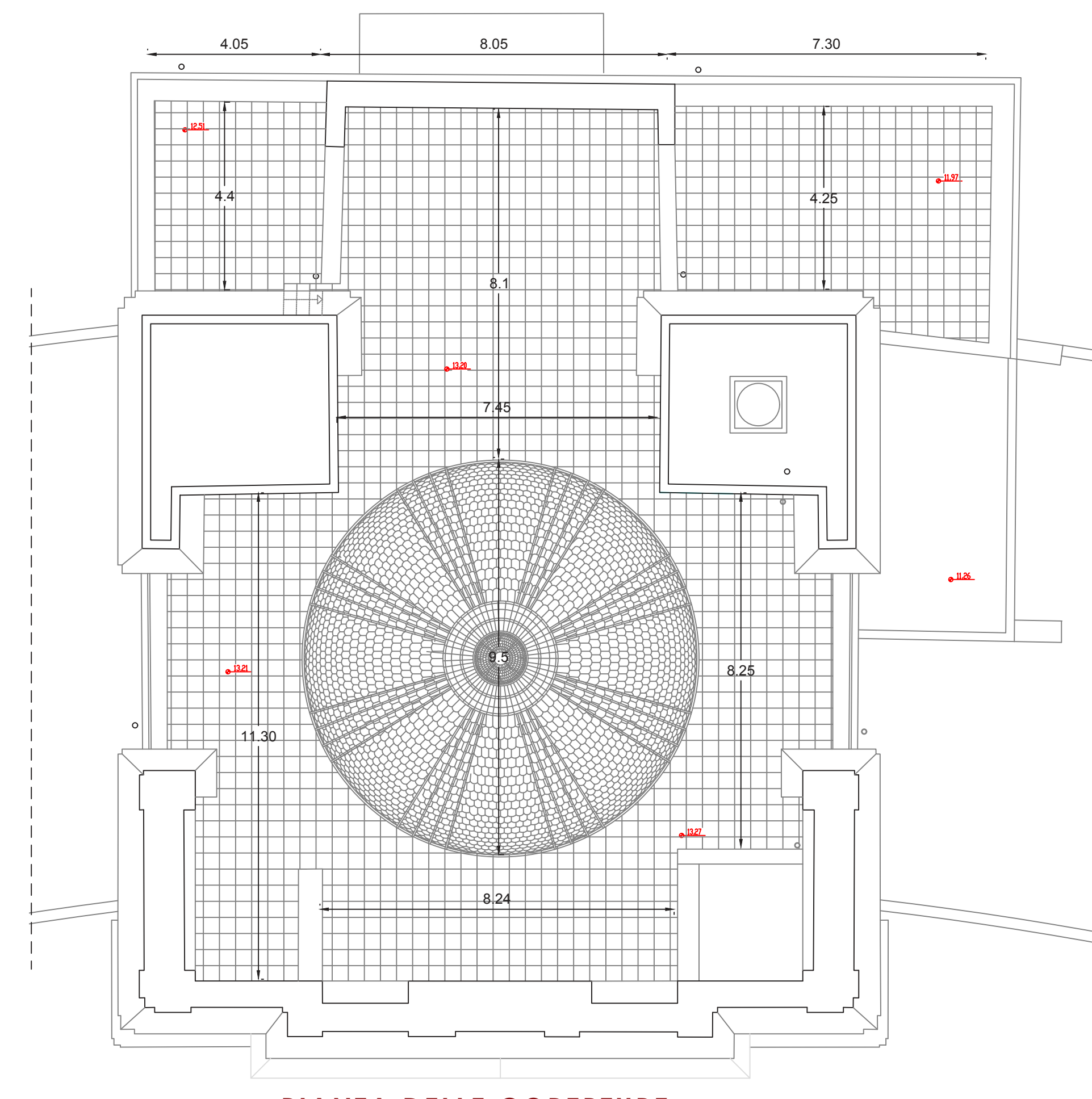

PIANTA DELLE COPERTURE

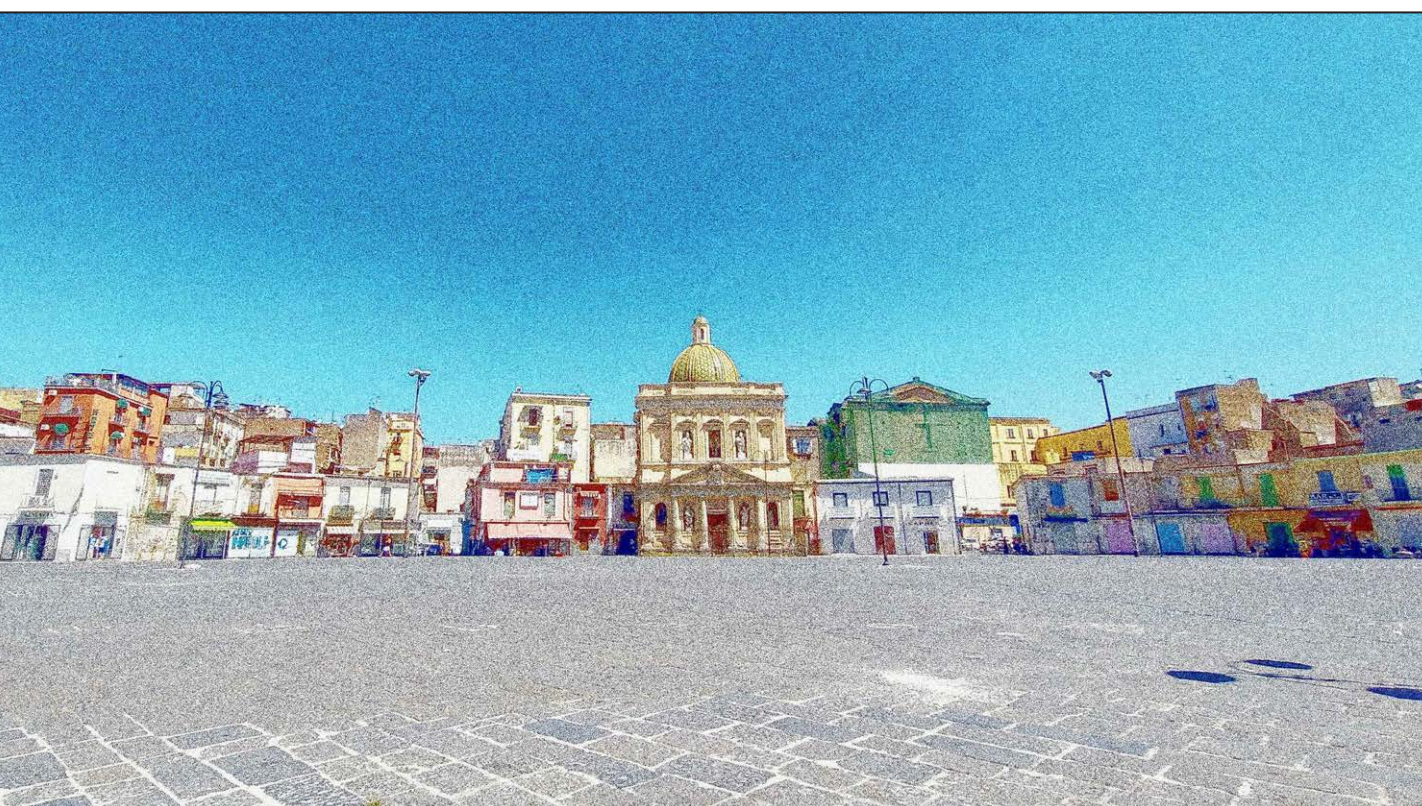

COMUNE DI NAPOLI  
Area Trasformazione del Territorio  
Servizio Valorizzazione della Città Storica - Sito UNESCO  
**GRANDE PROGETTO CENTRO STORICO DI NAPOLI**  
POR CAMPANIA FESR 2014/2020  
Asse VI - Priorità di investimento 6c - Obiettivo Specifici 6.7  
Azioni 6.7.1 e 6.8.3  
**INTERVENTO N° 15**  
**Chiesa di Santa Croce e Purgatorio al Mercato**  
Riqualificazione e Adeguamento Funzionale

CUP : B68114000010006		Il Responsabile del Procedimento arch. Luca D'Angelo		CIG : 884533160D	
Gruppo di Progettazione			PROGETTO ESECUTIVO		
architettura PETROCELLI arch. GIANLUCA - CAPOGRUPPO MANDATARIO DI MARTINO arch. ALESSANDRO - giovani professionisti impianti CRISCUOLO ing. GAETANO restauro DI MARTINO GIUSEPPE S.A.S. dott.ssa Ungaro Giulia geologo TROISI GIUSEPPE			Titolo RILIEVO GEOMETRICO - PIANTE		
			Scala	1:100	
			Dimensione	3 MB	
			Nome File	GP15-PE-AR-PLN-002	
			Data	ottobre 2022	
CODICE PROGETTO	FASE	CATEGORIA ELABORATO	TIPO ELABORATO	NUMERAZIONE	REVISIONE
GP 15	PE	AR	pln	002	01